

5 지방세 / 세외수입

5 - 1 지방세 징수실적

- 지방세 징수실적은 지방세법에 따라 지방자치단체가 주민들로부터 지방세를 징수한 실적을 말합니다. 지방세는 지방자치단체 자체세입의 근간을 이루는 재원으로, 지방세 징수액이 늘어날수록 재정운영 자립능력은 우수하게 됩니다. 2023년도 (결산 기준) 우리 김해시의 지방세 징수액은 421,292백만원입니다.

(단위 : 백만원, %)

구 분	연도별 지방세 징수액			2023년 징수액		최근 평균 증가율(%)
	2020	2021	2022	2023	비중(%)	
합 계	371,798	390,256	420,748	421,292	100.00	4.25
취 득 세	0	0	0	0	0.00	0.00
등록면허세	0	0	0	0	0.00	0.00
레 저 세	0	0	0	0	0.00	0.00
담배소비세	39,043	38,703	39,804	39,044	9.27	0.00
지방소비세	20,289	18,012	31,927	39,369	9.34	24.73
주 민 세	16,611	16,948	17,655	19,356	4.59	5.23
지방소득세	97,473	103,605	115,774	116,231	27.59	6.04
재 산 세	118,836	123,642	131,947	123,987	29.43	1.42
자동차세	71,372	82,408	75,490	76,410	18.14	2.30
지역자원시설세	0	0	0	0	0.00	0.00
지방교육세	0	0	0	0	0.00	0.00
지난연도수입	8,174	6,938	8,152	6,894	1.64	-5.52

▶ 최근 평균증가율(최근 3년의 연평균 증가율) = (최종연도(ex: 2023) 금액/최초연도(ex: 2020) 금액) ^ (1/3) - 1

유형 지방자치단체와 지방세징수액 세목별 비중비교 (2023년 결산기준)

(단위: 억원)

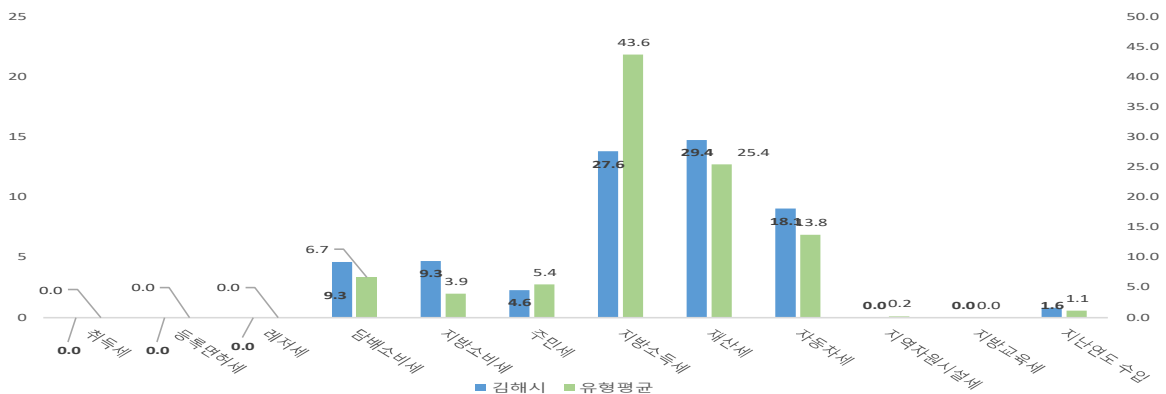

우리시의 '23년도 지방세 비중은 재산세(29%), 지방소득세(27%), 자동차세(18%) 등의 순입니다. 지방소비세 징수액이 전년 대비 74억원 증가 하였는데 지방소비세율이 전년 대비 1.6% 인상 되었기 때문이며 재산세 징수액은 전년대비 80억원 감소하였는데 건물신축가격 차등화와 용도지수 하락, 주택공시지가 하락 등으로 재산세 부과액이 감소하였기 때문입니다.

5-2 지방세 지출현황

- ☐ 지방세지출현황이란 지방세 감면 등 지방세 특례에 따른 재정지원의 직전 회계연도 실적과 해당 회계연도의 추정 금액에 대한 보고서로, 투명·건전한 지방재정 구현을 위해 지방자치단체의 장이 작성하여 지방의회에 제출합니다.(지방세특례제한법 제5조) 우리 김해시의 2023년도 지방세 지출현황은 다음과 같습니다.

(단위 : 백만원, %)

구 분	연 도 별				
	2019	2020	2021	2022	2023
비과세·감면액 (A)	36,859	41,428	50,463	54,572	49,684
비과세	27,485	30,927	39,161	42,781	40,025
감면	9,374	10,501	11,302	11,792	9,658
지방세 징수액 (B)	364,358	371,798	390,256	420,748	421,292
비과세·감면율 (A/A+B)	9.19%	10.03%	11.45%	11.48%	10.55%

❖ 기능별 현황

(단위 : 백만원, %)

분 야	2022년도(A)		2023년도(B)		증감(C=B-A)	
	금액	구성비	금액	구성비	금액	증감률(C/A)
총 계	54,572	100.00%	49,684	100.00%	△4,889	△8.96%
일 반 공 공 행 정	28,880	52.92%	26,893	54.13%	△1,987	△6.88%
공 공 질 서 및 안 전	1,604	2.94%	258	0.52%	△1,346	△83.93%
교 육	3,228	5.92%	2,785	5.60%	△443	△13.73%
문 화 및 관 광	1,407	2.58%	1,317	2.65%	△90	△6.39%
환 경 보 호	16	0.03%	12	0.03%	△3	△21.46%
사 회 복 지	2,632	4.82%	2,500	5.03%	△132	△5.01%
보 건	210	0.38%	196	0.39%	△14	△6.56%
농 림 해 양 수 산	497	0.91%	461	0.93%	△36	△7.24%
산 업 · 중 소 기 업	789	1.45%	687	1.38%	△102	△12.94%
수 송 및 교 통	36	0.07%	42	0.09%	7	18.66%
국 토 및 지 역 개 발	2,524	4.63%	2,427	4.89%	△97	△3.83%
과 학 기 술	0	0.00%	0	0.00%	0	0.00%
국 가	12,476	22.86%	11,792	23.73%	△683	△5.48%
외 국	0	0.00%	0	0.00%	0	△6.61%
기 타	275	0.50%	313	0.63%	37	13.60%

❖ 세목별 비과세·감면 현황(2023회계연도 결산기준)

(단위 : 백만원)

구 분		합 계	지방세법	지방세특례 제한법	감면조례	조세특례 제한법	기타
합 계		49,684	40,025	9,594	65	0	0
보 통 세	소 계	49,684	40,025	9,594	65	0	0
	취 득 세	0	0	0	0	0	0
	등 록 면 허 세	72	12	52	7	0	0
	레 저 세	47,457	39,682	7,730	44	0	0
	지 방 소 비 세	2,155	330	1,811	14	0	0
	주 민 세	0	0	0	0	0	0
	재 산 세	0	0	0	0	0	0
	자 동 차 세	0	0	0	0	0	0
	지 방 소 득 세	0	0	0	0	0	0
	담 배 소 비 세	0	0	0	0	0	0
목 적 세	소 계	0	0	0	0	0	0
	도 시 계 획 세	0	0	0	0	0	0
	지 역 자 원 시 설 세	0	0	0	0	0	0
	지 방 교 육 세	0	0	0	0	0	0

5-3 지방세 및 세외수입 체납현황

우리 김해시의 지방세 및 세외수입의 체납현황은 다음과 같습니다.

(단위 : 백만원)

구 분	2022연말 체납누계액(A)	2023연말 체납누계액(B)	증감액(B-A)
합 계	86,213	85,113	-1,100
지방세	42,311	41,511	-800
세외수입	43,902	43,602	-300

▶ 대상회계 : 일반회계

우리시의 '23년 연말 체납누계액은 85,113백만원으로 전년대비 1,100백만원 감소하였는데 체납액 특별정리기간 운영, 외국인 체납액 집중관리, 고액상습체납자 대상 도시 징수기동반 운영, 행정제재 등 적극적인 체납액 징수활동을 하였기 때문입니다.

❖ 체납액 연도별 현황

(단위 : 백만원)

구 분	연 도 별				
	2019	2020	2021	2022	2023
합 계	87,078	81,364	78,146	86,213	85,113
지방세	40,109	39,231	36,701	42,311	41,511
세외수입	46,969	42,133	41,446	43,902	43,602

유형 지방자치단체와 체납액 비교

(단위:백만원)

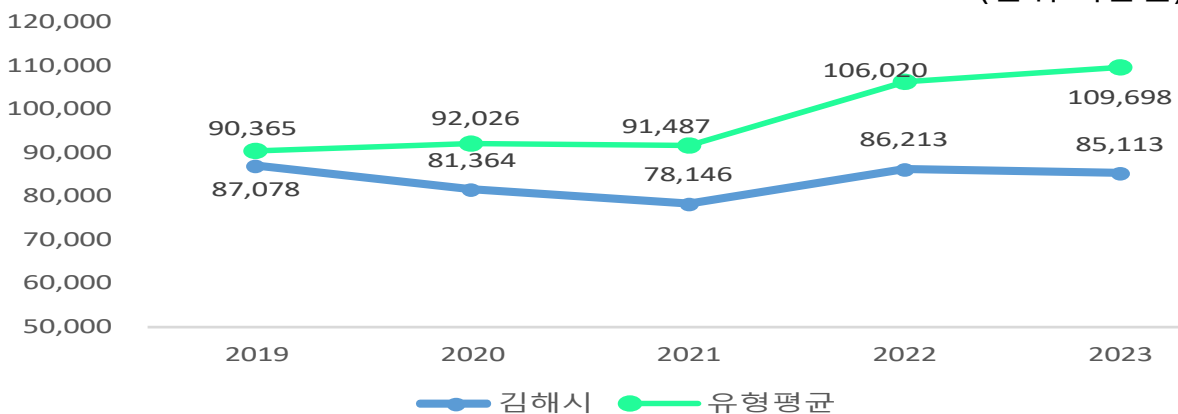

우리시는 **지자체 유형 시***로 분류되고 있으며 유형 평균대비 체납액이 약 24,600백만원이 적습니다. 우리시는 체납액 특별정리기간 운영, 외국인 체납액 집중관리, 고액상습체납자 대상 도시 징수기동반운영, 행정제재 등 적극적인 체납액 징수활동을 통해 체납액 감소에 노력하고 있습니다.

* 시: 수원시, 성남시, 고양시, 용인시, 안산시, 부천시, 창원시, 포항시, 전주시, 김해시 등 17개 지자체